



Squicciarini Rescue S.r.l.
International Training Center



PROGETTO CARDIOPROTEZIONE



*Molfetta città
cardioprotetta*

2019

Comune di Molfetta



Inizio progetto

Molfetta città cardioprotetta 2019



Squicciarini Rescue S.r.l.
International Training Center



DESTINATARI DELLA FORMAZIONE



Squicciarini Rescue S.r.l.
International Training Center



*Molfetta città
cardioprotetta*

CITTADINI MAGGIORENNI

**DIPENDENTI COMUNALI RESPONSABILI
DEL PRIMO SOCCORSO**

AGENTI DELLA POLIZIA LOCALE

**IMPRENDITORI E COMMERCIANTI
CHE HANNO SOSTENUTO IL PROGETTO**

**RESPONSABILE DEL PRIMO
SOCCORSO DELLA ASM, DELLA
MULTISERVIZI E DELL'MTM**



**AZIENDA SERVIZI
MUNICIPALIZZATI**
Molfetta



molfetta multiservizi s.r.l.



MOBILITÀ E TRASPORTI MOLFETTA

La #CardioProtezione



Squicciarini Rescue S.r.l.
International Training Center

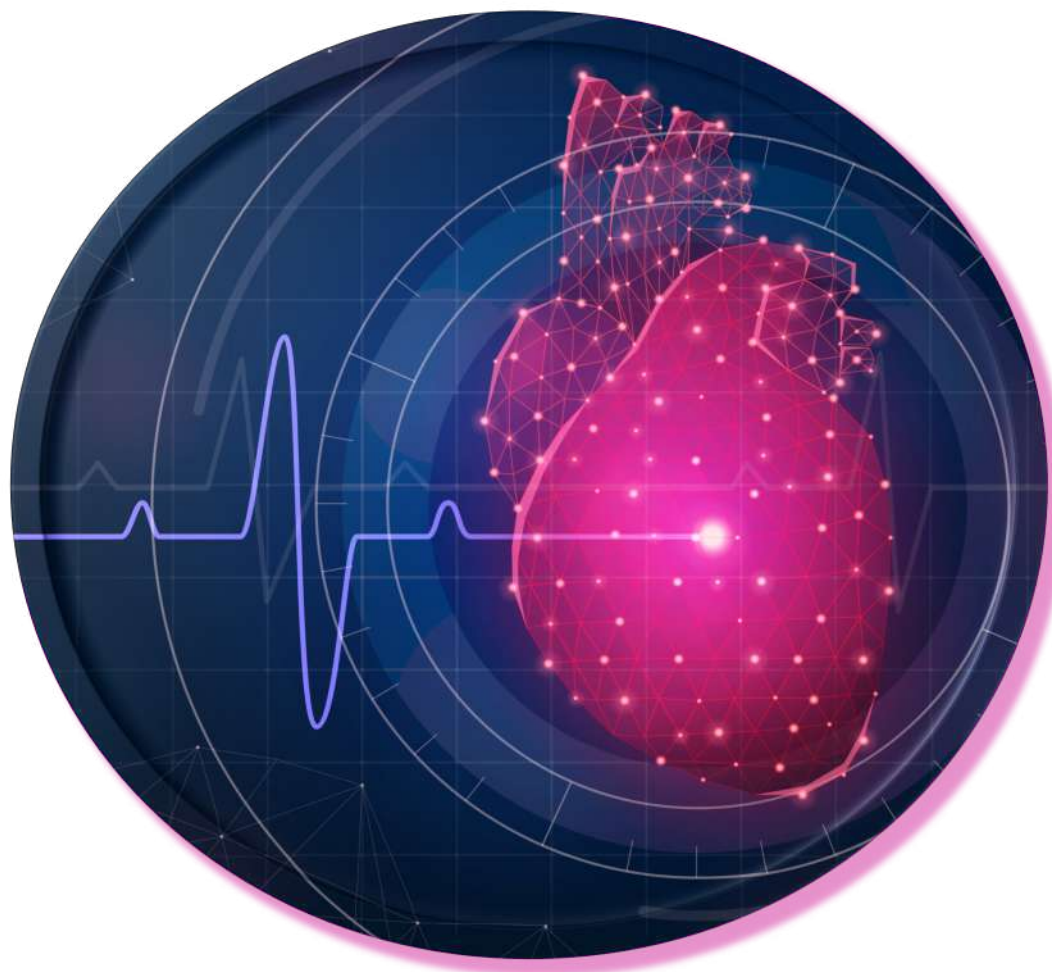

Progetti PAD (Public Access Defibrillation) con Telecontrollo



+39 080 3926718



formazione@progettoassistenza.com



www.progettoassistenza.com





Progetti PAD (Public Access Defibrillation)

Fino al **75% di possibilità di sopravvivenza**
in caso di defibrillazione nei primi **4 minuti**

Una persona con conoscenze di base sulla rianimazione cardiopolmonare (RCP) e un defibrillatore automatico esterno (DAE) a disposizione può salvare una vita.

La soluzione è avere un defibrillatore a portata di mano!



Squicciarini Rescue S.r.l.
International Training Center

I Progetti PAD

Public Access Defibrillation



Squicciarini Rescue S.r.l.
International Training Center

Cosa sono?

I progetti PAD nascono con l'obiettivo di creare una rete capillare di punti d'emergenza di Defibrillatori Automatici Esterni (DAE), in modo da **ridurre** il tempo d'intervento e **aumentare** così la percentuale di sopravvivenza di persone colpite da arresto cardiaco improvviso.

Rappresenta l'innovazione più importante nel trattamento dell'arresto cardiaco da fibrillazione ventricolare.

Non basta sapere come funzionano i defibrillatori, bisogna trovarne uno !

si deve garantire il suo utilizzo con operatori entro 4 minuti (n.d.r: tempi certi).



+39 080 3926718



formazione@progettoassistenza.com



www.progettoassistenza.com





Formazione



Squicciarini Rescue S.r.l.
International Training Center

“Il Trend Seattle”

Nei primi anni '70 un cardiologo americano di nome Leonard Cobb importò negli USA nella città Seattle un modello che aveva testato con i suoi occhi a Dublino pochi mesi prima, vedendo come la “catena del soccorso” che funziona è “tanto forte quanto è forte il suo anello più debole”, facendo diventare Seattle un esempio globale di riduzione della mortalità.

“Leonard Cobb e la visione”

Leonard Cobb, professore di Medicina Interna all'Università di Washington e Direttore della divisione di Cardiologia dell'Ospedale di Seattle fu il primo nel 1972 ad impostare un programma di addestramento della popolazione (Medic-ONE) alla rianimazione cardiopolmonare: nei primi due anni di attività del progetto ha insegnato ad oltre 100.000 cittadini le manovre di RCP. Da quel momento Seattle divenne il punto di riferimento di tutti i sistemi di emergenza medica pre-ospedaliera.



Squicciarini Rescue S.r.l.
International Training Center





Squicciarini Rescue S.r.l.
International Training Center

**Formazione di alta qualità con uso esclusivo di materiale interattivo
E uso di DAE trainer identici ai DAE usati per la cardioprotezione**



FORMAZIONE DI ALTO PROFILO



+39 080 3926718



formazione@progettoassistenza.com



www.progettoassistenza.com



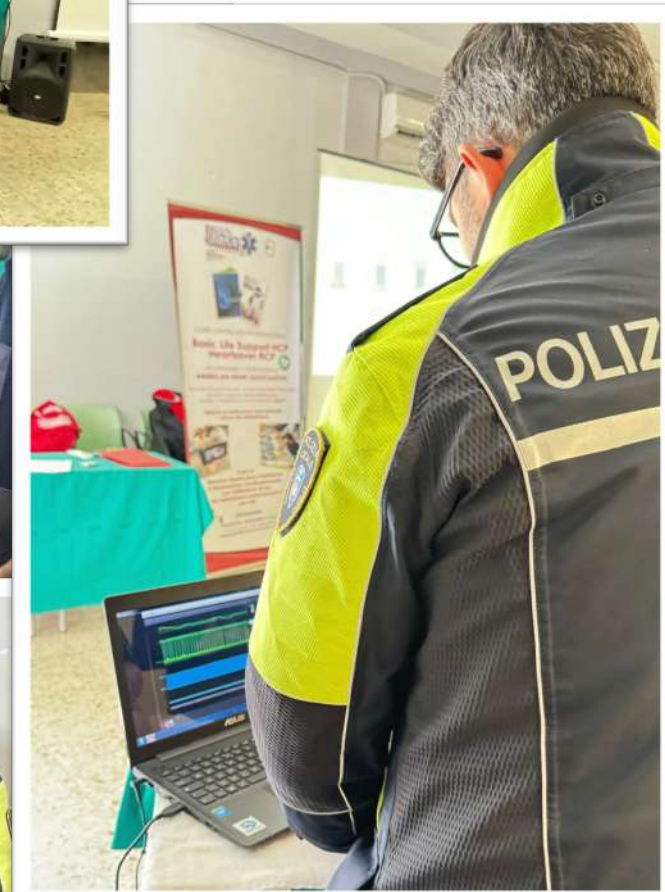

La segnaletica

L'ILCOR (International Liaison Committee on Resuscitation – commissione che riunisce tutte le società scientifiche mondiali) ha ideato un simbolo universale che indica la presenza di un defibrillatore automatico esterno.

Tale simbolo ha lo scopo di consentire la rapida individuazione dei defibrillatori nei luoghi pubblici.





La segnaletica

I defibrillatori devono essere collocati in posti facili da raggiungere e con un cartello che ne indichi la presenza con la dicitura ed il simbolo del defibrillatore semiautomatico esterno ben visibile



Come nasce un Progetto PAD?



Squicciarini Rescue S.r.l.
International Training Center



PAD Public Access Defibrillation

Come si sviluppano?

- Sopralluogo della città per identificare i luoghi “sensibili”
- Informare-formare gli esercenti delle attività del progetto e richiesta di adesione al corso BLS
- Promuovere cronoprogramma di mass training alla popolazione sulle manovre di disostruzione pediatrica/adulto
- Individuare eventuali criticità nella posa in opera delle postazioni PAD, in relazione alla normativa vigente (GU Serie Generale n.171 del 24-07-2023)
- Informare gli organi competenti per le autorizzazioni necessarie
- Generare un progetto dettagliato con la mappa dei luoghi destinatari delle postazioni PAD, Nei centri abitati, la densità ottimale di DAE è non inferiore a **2 DAE/Km2**.
- Sviluppo e Progettazione rete con teleconnessione come da norma generale o in sostituzione nominare un responsabile per il controllo di tutti i DAE.
- Valutazione possibilità di acquisto o noleggio postazione DAE (furto, incendio e formazione inclusi)



Squicciarini Rescue S.r.l.
International Training Center





Responsability

Tutti i DAE devono essere registrati presso la centrale operativa del sistema di emergenza sanitaria “118” territorialmente competente, a cui devono essere altresì comunicati, attraverso opportuna modulistica informatica, l’esatta collocazione del dispositivo, le caratteristiche, la marca, il modello, la data di scadenza delle parti deteriorabili, quali batterie e piastre adesive, nonché gli orari di accessibilità al pubblico ove ci sono altrimenti indicare h24

Questo vuol dire che l’Amministrazione Comunale, non solo deve garantire DAE monitorati e connessi con verifica costante dello stato di funzionamento, ma assicurarsi che in caso di arresto cardiaco ci siano persone in grado di intervenire in “tempi certi”, e che anche il giorno di ferragosto o Natale... ogni persona, ogni bambino, possa avere le opportunità di essere salvato in egual modo.

Mantenere in perfetto stato di funzionamento il defibrillatore nel tempo attraverso un adeguato programma di telecontrollo e manutenzione DAE



Telecontrollo

Il **Telecontrollo dei DAE** è previsto dal Legislatore nell'ultimo Decreto Attuativo del 24/7/2023 della L.116/21 e stabilisce:

"..utilizzo DAE di nuova generazione provvisti di connettività Wi-Fi/SIM integrata, che consentano la gestione del dispositivo da remoto mediante il sistema di telecontrollo, monitorando costantemente, con avvisi automatici, il risultato degli autotest, la scadenza delle batterie e degli elettrodi..."





Il telecontrollo

- Avere un defibrillatore e non essere sicuri della sua funzionalità è l'aspetto più critico dei Progetti PAD.
- Non tutti I defibrillatori hanno la possibilità di essere controllati h 24 tramite un software che avverte in caso di malfunzionamento o in caso di scadenza dei consumabili; questo dispositivo si chiama **“Controllo Remoto”**
- Grazie a questo sistema si avrà la sicurezza di essere sempre aggiornati sullo stato del proprio defibrillatore, anche da remoto.

Sistema connect 





Controllo remoto DAE con tecnologia 4G

Il **controllo remoto**, scelto per il comune di Molfetta, con tecnologia 4G è l'esclusivo sistema per semplificare la gestione di tutti i defibrillatori DAE.

Grazie a questo sistema, avrà la sicurezza di essere **sempre aggiornato** sullo stato del proprio dispositivo, anche da remoto.



Come funziona questo sistema del telecontrollo ?

E' costituito da un piccolo modem wireless, in grado di collegarsi via Bluetooth al defibrillatore e ricevere i dati relativi degli autotest giornalieri. Tramite una scheda SIM integrata e preinstallata con **tecnologia 4G**, il modem è in grado di ritrasmettere questi dati al sistema di gestione centralizzato, che li raccoglie e li riorganizza, inoltrandoli all'utente le informazioni: i dati relativi ai defibrillatori sono accessibili via **Web** o **APP**: effettuando l'accesso tramite username e password, è possibile visualizzare lo stato di ciascun AED registrato, con l'indicazione di eventuali anomalie riscontrate durante gli autotest, e delle scadenze dei consumabili.

E' stato scelto questo Sistema in quanto le due tecnologie e quindi autonomo e non dipendente da rete elettrica



Squicciarini Rescue S.r.l.
International Training Center



Sistema connect

La sorveglianza del DAE è garantita da Sistema connect **24 ore su 24**, 7 giorni a settimana.

Il sistema di telecontrollo fornisce il monitoraggio del DAE per verificare che il dispositivo sia funzionante, controllando informazioni come la data di scadenza degli elettrodi monouso o il livello di carica della batteria.

È possibile personalizzare le impostazioni per ricevere avvisi in occasione degli autotest giornalieri e mensili o quando si verificano azioni specifiche come l'accensione del DAE o lo spostamento del DAE dalla sua posizione.



Sistema connect

consente di selezionare varie notifiche.
Inoltre è possibile scegliere se ricevere
notifiche tramite e-mail o SMS per
gli eventi desiderati.

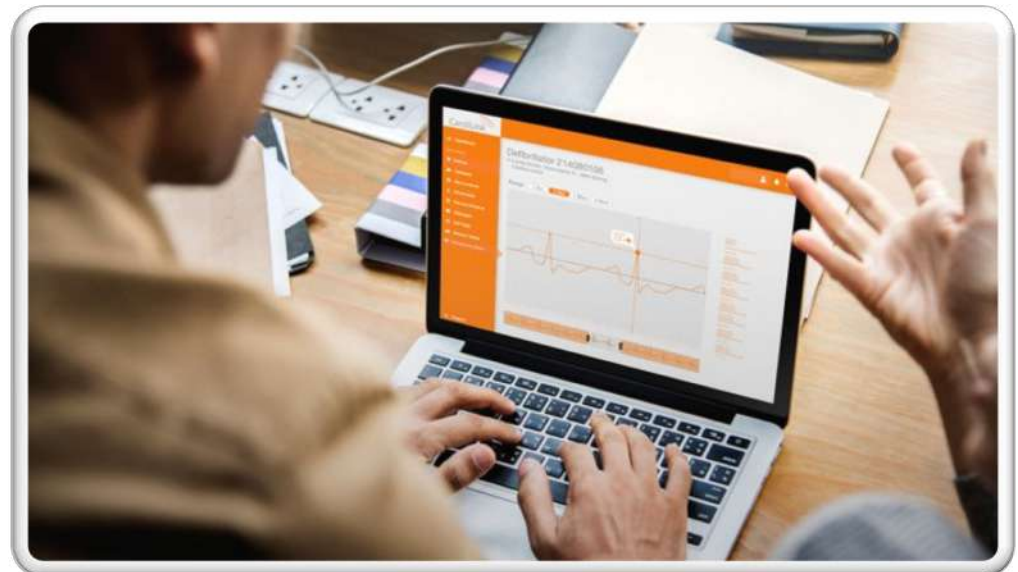



Sistema connect



Consente una vera **geolocalizzazione** GPS. Le informazioni esatte sulla posizione del DAE vengono visualizzate su una **mappa digitale**.

I dettagli dell'attività di movimento sono riportati nell'elenco degli spostamenti. La funzione **GEO-fencing** attiva un allarme quando il DAE **supera i confini di un'area definita**.



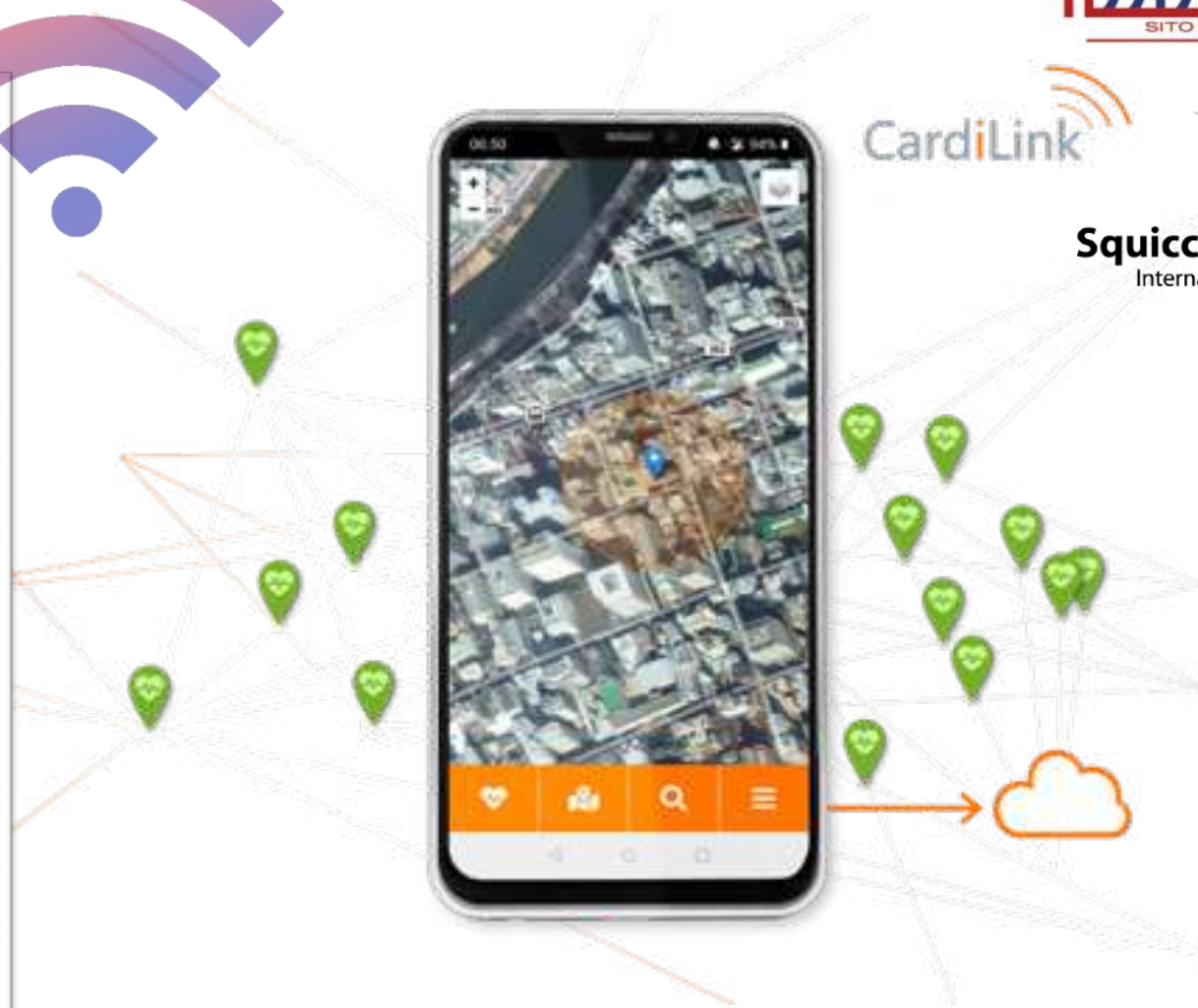

CardiLink



Squicciarini Rescue S.r.l.
International Training Center

**SENSIBILIZZAZIONE E
COINVOLGIMENTO**



**DELLA
POPOLAZIONE**



**CENSIMENTO DEI
DEFIBRILLATORI IN
CITTÀ**



**FORMAZIONE
Corso BLS
ADULTO - PEDIATRICO
Mass training**

**APP e
CARTELLONISTICA**



**PER LOCALIZZARE
I DEFIBRILLATORI**



Comune di Molfetta - Assessorato Socialità, Istruzione e Ambiente



Squicciarini Rescue S.r.l.
International Training Center



MOLFETTA CITTA' CARDIOPROTETTA

LA CARDIOPROTEZIONE DA OGGI E' PIU' **SICURA** CON IL TELECONTROLLO



Per informazioni:
☎ +39 080 3926718
✉ formazione@progettoassistenza.com
🌐 www.progettoassistenza.com



+39 080 3926718



formazione@progettoassistenza.com



www.progettoassistenza.com



Mappatura DAE Comune di Molfetta (BA)



Squicciarini Rescue S.r.l.
International Training Center



Posizionamento dei Defibrillatori **h24**

- Posizionamento dei Defibrillatori all'interno di:
 - Scuole
 - Farmacie
 - Ambulatori
 - Aziende
 - Associazioni di volontariato



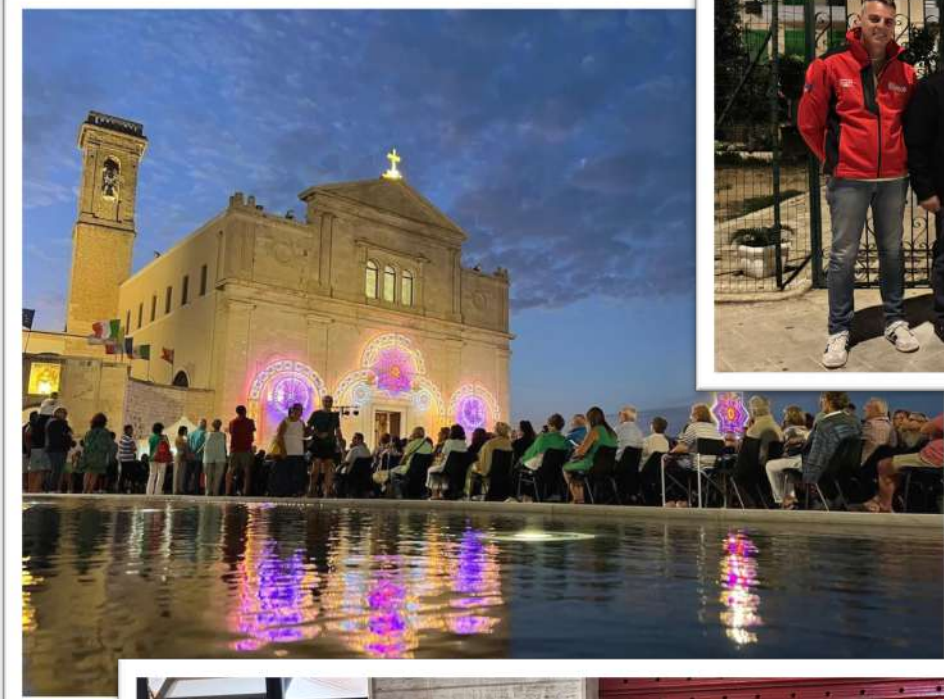

Squicciarini Rescue S.r.l.
International Training Center

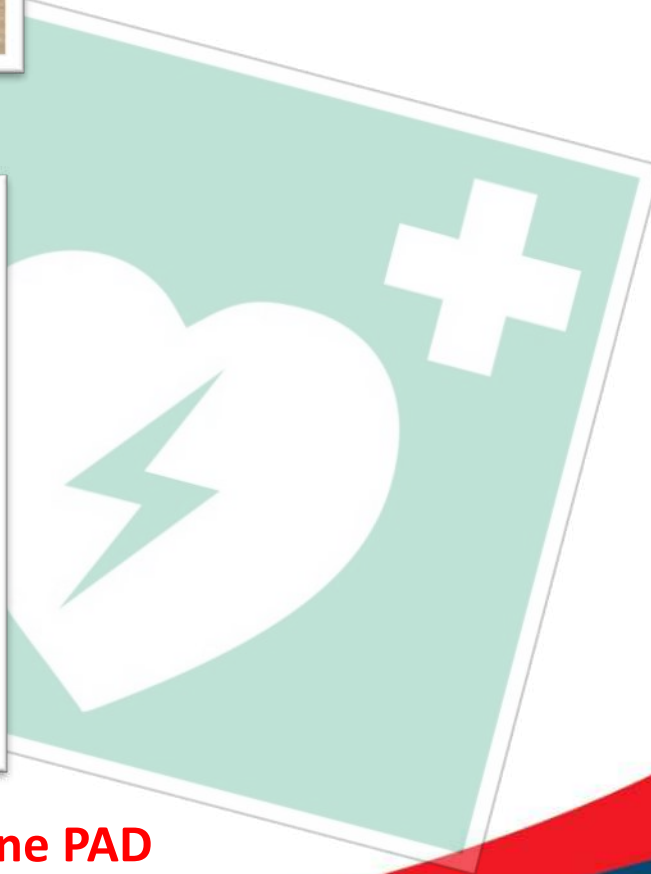

Ultime postazione PAD



Chi controlla se il defibrillatore funziona?

Avere un defibrillatore efficiente ed efficace è la prerogativa di un Progetto PAD

Non essere sicuro della sua funzionalità è l'aspetto più critico dei Progetti PAD.

Non tutti i defibrillatori hanno la possibilità di essere controllati h 24 tramite un software integrato al DAE che avverte in caso di malfunzionamento o in caso di scadenza dei consumabili; questo dispositivo si chiama "Controllo Remoto".

Grazie a questo sistema si avrà la sicurezza di essere sempre aggiornati sullo stato del proprio defibrillatore, anche da remoto, evitando così di dover assumere personale preposto e di istituire un registro da compilare ogni 7 gg come previsto dalla norma





COMUNE DI TORREANO MARITTIMA
CITTA' METROPOLITANA DI ROMA
DELIBERAZIONE DELLA GIUNTA COMUNALE
N. 119 del 22/07/2024

OGGETTO: L. 10/001 "Disposizione in materia di affidamento onnicomprensivo del servizio di...".
L. 10/001 "Disposizione in materia di affidamento onnicomprensivo del servizio di...".
L. 10/001 "Disposizione in materia di affidamento onnicomprensivo del servizio di...".

MIRREVVINI Tommaso	SINDACO	PRESENTI
PIRROGGIANNI Nicola	VICE SINDACO	PRESENTI
CAPURSO Anna	ASSESSORE	PRESENTI
DE CANDIA Sergio	ASSESSORE	PRESENTI
MIRREVVINI Anna Carmela	ASSESSORE	PRESENTI
ROSELLI Carolina	ASSESSORE	PRESENTI
ROSSIROLLO Giacomo	ASSESSORE	PRESENTI
SPADAVICCHIA Virginia	ASSESSORE	PRESENTI

Il Presidente, ricevuta la legge l'adunanza, dichiara aperta la seduta e invita la Giunta Comunale a trattare l'argomento sottoposto in oggetto.

LA GIUNTA COMUNALE
ESAMINATA l'oggetto proposto di deliberazione.
VISTI i pareri favorevoli espressi ai sensi dell'art. 49 comma 1° e dell'art. 147 bis del D.Lgs. 267/2000 allegati alla presente deliberazione:
- del Dirigente Capo Polizia Locale, in ordine alla ingiunzione tecnica;
- del Dirigente del Settore (Riscatto Patrimonio Partecipato Servizi Individuati), in ordine alla regolarità contabile;
- Con voti unanimi e favorevoli espressi in forma palese;

DELIBERA:
1) Di approvare la proposta di deliberazione in oggetto facendola propria ad ogni effetto.
Non intervenendo, con propria votazione superiore.

LA GIUNTA COMUNALE
Dichiana la presente deliberazione immediatamente eseguibile ai sensi dell'art.134 comma 4° del D.Lgs. n. 267/2000.

IL SINDACO - PRESIDENTE
Tommaso MIRREVVINI

IL SEGRETARIO GENERALE
dot. Ettore LOZZI

Affidamento del servizio



Ampliamento della cardioprotezione in città

Registrazione ogni DAE alla C.O. 118 territoriale

Mantenimento del servizio con controllo continuo

Scadenze e sostituzione dei consumabili

Personale dedicato

Apparecchi sempre efficienti e pronti all'uso

Pulizia dei Totem

Mantenimento dell'integrità della postazione

Divulgazione del progetto

Formazione dedicata con DAE trainer uguale in dotazione alla città

Implementazione e rinnovi certificati BLS/D della cittadinanza

AMMINISTRAZIONE SICURA

Affidamento avvenuto in data 22/07/2024 del. N. 119





CREAZIONE DI APP DEDICATA AL CONTROLLO DI TUTTI I DAE PRESENTI NELLA CITTA'





Il ruolo dei comuni e delle amministrazioni pubbliche

L'ente Comunale, in particolare, è spesso al centro del tema della sicurezza. Oggi con la nuova **legge 116/2021** sarà costretto a dotarsi di una rete di defibrillatori, ma ormai non sembra questo il problema: **“Oggi il tema non è che mancano le defibrillatori, ma mancano veri e propri progetti di cardioprotezione del territorio.”**

- cardioproteggere ogni area del Comune
- formazione di più gente possibile per intervenire tempestivamente con capacità e senso civico
- Monitoraggio dei defibrillatori e postazioni PAD





Molfetta premiata per il progetto "Cuore nostro - Città cardioprotetta"

Cerimonia a Parma lo scorso 10 novembre

MOLFETTA - SABATO 13 NOVEMBRE 2021



FedEx, società di trasporto internazionale, ha assegnato il Premio "La sicurezza è la strada migliore da percorrere" al progetto: "Cuore nostro - Molfetta città cardioprotetta".

Che potrà, quindi, ora usufruire di una consulenza specialistica per sviluppare, sulla base di una gap analysis, un percorso teso a innovare l'erogazione dei servizi offerti alla collettività in un'ottica sostenibile, con un focus particolare su sensibilizzazione ed educazione in tema di sicurezza stradale attraverso testimonianze dirette.



Squicciarini Rescue S.r.l.
International Training Center



Riconoscimento ricevuto



COMUNICATO STAMPA

**Molfetta Cardioprotetta. Oggi
l'evento conclusivo al Baden Powell**



BARITODAY



Città di Molfetta

Home / Vivere Molfetta / Attività / Notizie / Un'app per individuare il defibrillatore più vicino e 73 corsi di primo soccorso.

Un'app per individuare il defibrillatore più vicino e 73 corsi di primo soccorso: Molfetta diventa città cardioprotetta

Categoria: [Archivio Notizie](#) | [Tutte le notizie](#) | [Comunicati stampa](#) | [Servizi Sociali](#) | Data: 24.10

Autore: Ufficio Stampa

Creare una rete di protezione diffusa nella città per intervenire e soccorrere in maniera tempestiva e adeguata le vittime di arresti cardiaci. Il progetto "Cuore Nostro-Città Cardioprotetta", prevede la formazione di 73 cittadini e la collocazione in punti strategici della città di defibrillatori semiautomatici, la mappatura di quelli già presenti, nonché la loro geolocalizzazione attraverso un'applicazione dedicata oltre alla cartellonistica.

L'iniziativa è stata presentata nella sala conferenze della sede comunale di Lama Scotella alla presenza di Ottavio Balducci, assessore alla Socialità, Sara Allegretta, vicepresidente e assessore alla Cultura, Ignazio Bellananta



"CUORE NOSTRO", MOLFETTA CITTÀ CARDIOPROTETTA: IN ARRIVO SETTE DEFIBRILLATORI NELLA ZONA INDUSTRIALE



CRONACA MOLFETTA

Molfetta diventa 'città cardioprotetta': in arrivo 10 defibrillatori, un'app per raggiungerli e corsi di primo soccorso

Il progetto entrerà ufficialmente a regime a novembre. Sono 73 le persone che saranno formate gratuitamente all'utilizzo dei macchinari cardiopatici. Il Comune: "Siamo solo all'inizio della sperimentazione"



+39 080 3926718



formazione@progettoassistenza.com



www.progettoassistenza.com





*Molfetta città
cardioprotetta*



Squicciarini Rescue S.r.l.
International Training Center

OBIETTIVI RAGGIUNTI DAL 2019 AL 2024

38 defibrillatori h24

28 defibrillatori in strutture

800 persone formate all'uso del DAE

Affidamento diretto per controllo POSTAZIONI DAE

Affidamento servizio di cardioprotezione



Proseguimento del
progetto iniziato nel 2019
con il nuovo assessore

ASSESSORE
CATERINA ROSELLI
DELEGA CITTA' SANE
COMUNE DI MOLFETTA



EVENTO NAZIONALE



Squicciarini Rescue S.r.l.
International Training Center



CORSO MANOVRE DI DISOSTRUZIONE PEDIATRICHE E MANOVRE DI RIANIMAZIONE



nella città di **MOLFETTA**

**4 - 5
OTTOBRE**

presso



PONTIFICIO SEMINARIO
REGIONALE "PIO XI"
MOLFETTA

sponsor tecnico



per iscrizioni

Telefono
0803926718



si ringrazia per il supporto e la sensibilità mostrata



+39 080 3926718



formazione@progettoassistenza.com



www.progettoassistenza.com





On. Giorgio Mulè



Dr. Mario Balzanelli
Presidente S.I.S. 118 nazionale



Donazione defibrillatore cardiolife 3100 POLIZIA LOCALE DI MOLFETTA





POSIZIONAMENTO DEFIBRILLATORE AUTO DI PRONTO INTERVENTO



Cardioprotezione MEZZI DI TRASPORTO PUBBLICO DI MOLFETTA





Questo Il vero cambiamento sociale



Progetto a cura dell' Ente di Formazione BLSD Puglia –PROGETTO ASSISTENZA s.c.s.

«Accreditato Regione Puglia e SET 118”
con delibera n° 106 del 03/05/2019”



Referente cardioprotezione
dr. Giovanni Petruzzella

Direttore
dr. Ignazio de Iudicibus

Direttore operativo
dr. Cesare Cosmai

